

A hand in a blue sleeve is writing the words "Back to School" in white chalk on a dark chalkboard. The text is written in a playful, rounded font. The chalkboard is set within a circular frame that has a white border and a dark shadow, giving it a 3D effect. The background of the entire slide features several thin, concentric circles in white and light gray, some solid and some dashed, creating a subtle geometric pattern.

Back to
School

ASSEMBLEA
GENITORI
10 SETTEMBRE
2020

ORGANIZZAZIONE SCOLASTICA

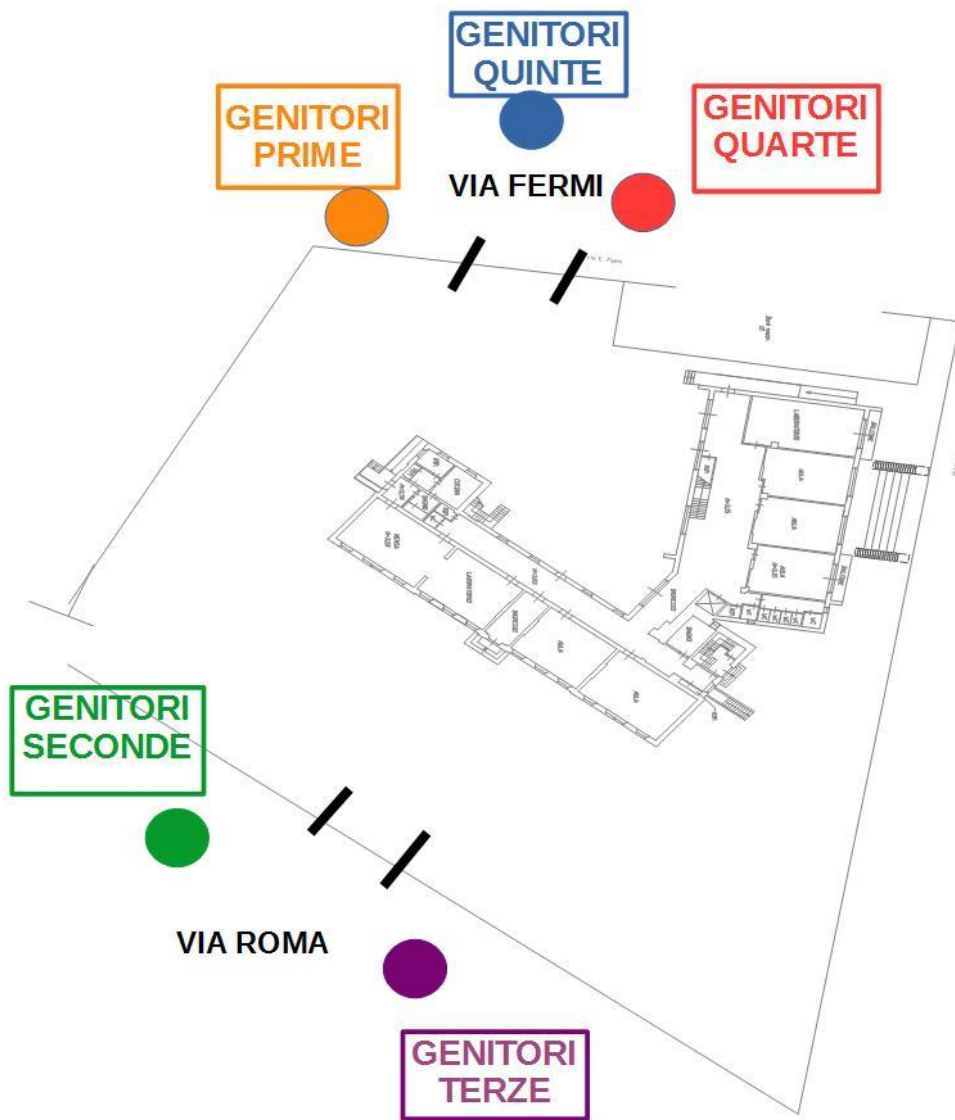

1. Punti di ritrovo dei genitori all'esterno della scuola



2. Entrate e uscite degli alunni (si chiede di utilizzare le biciclette solo in caso di estrema necessità)

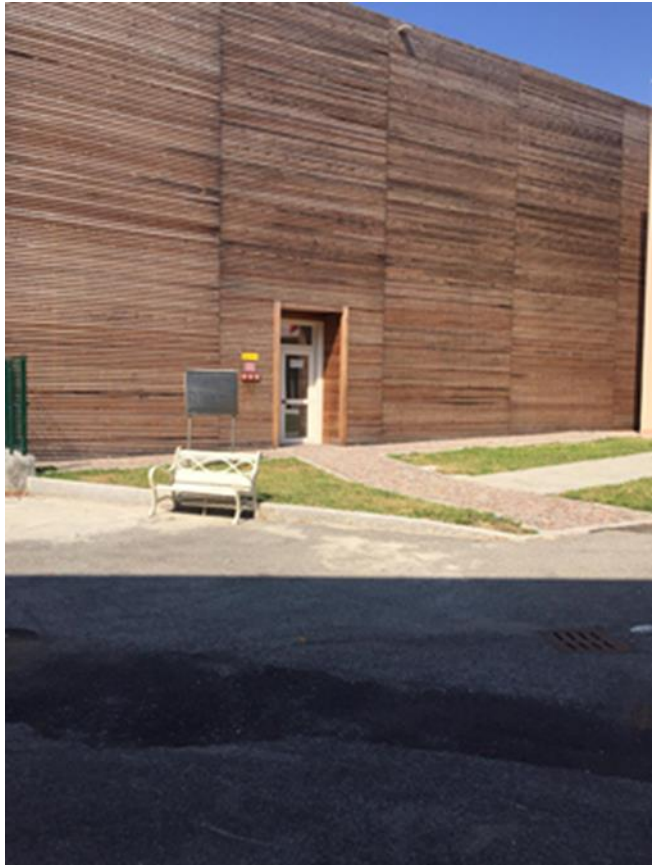
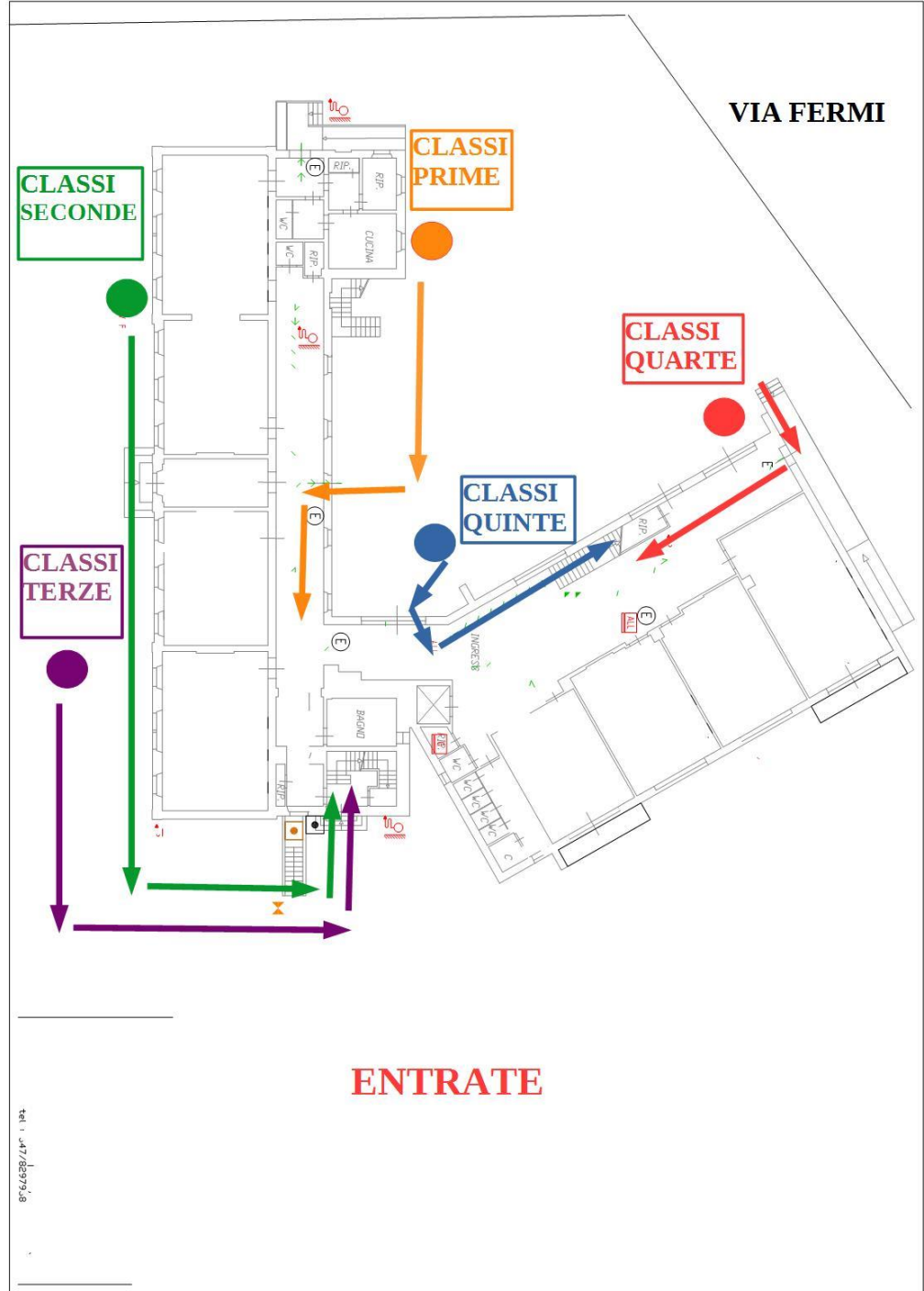

3. Punti di raccolta degli alunni all'entrata

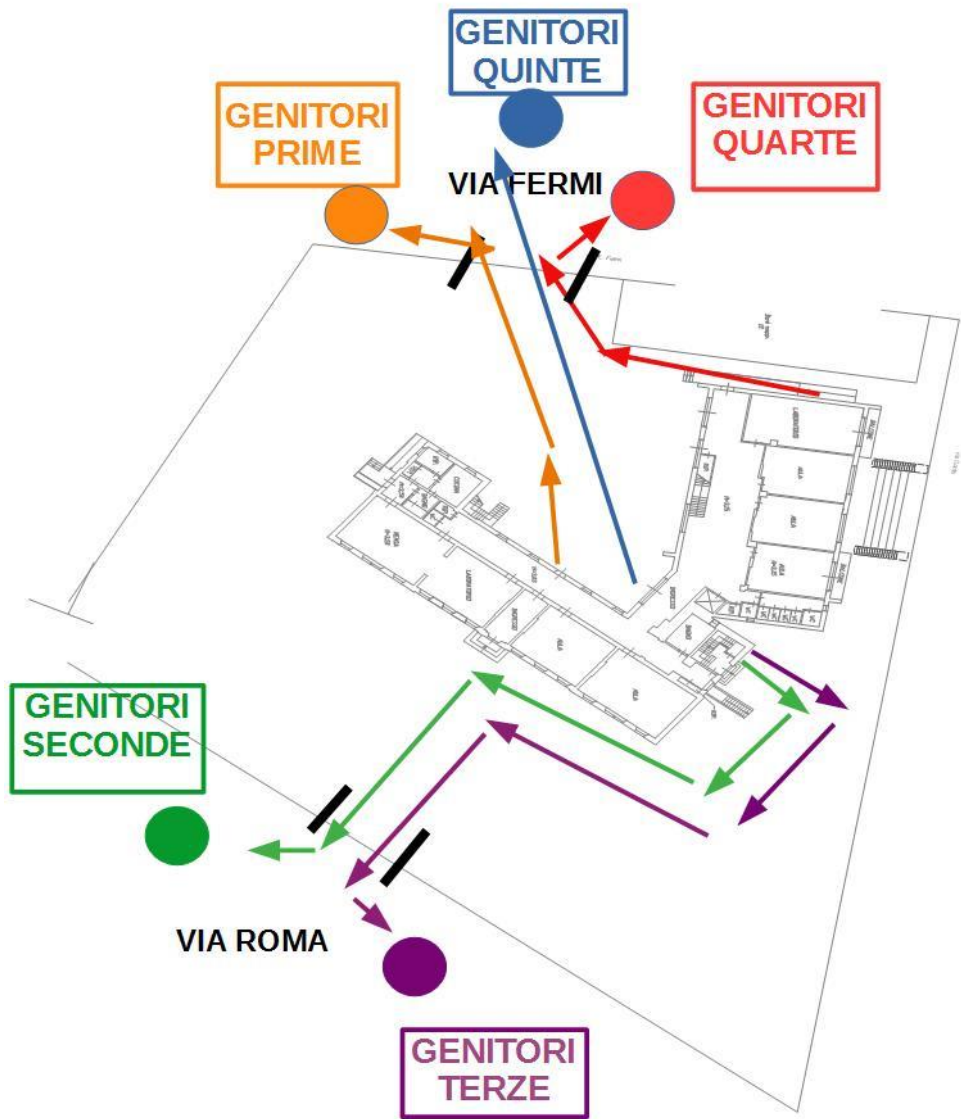

USCITE



4. Uscite ed entrate programmate fuori dall'orario scolastico

(da LIMITARE A MOTIVAZIONI DI ESTREMA NECESSITÀ):

- compilare preventivamente sull'agenda la giustificazione dell'entrata o uscita fuori dall'orario
- essere puntuali
- ritiro dell'alunno da parte di UNA SOLA PERSONA TRA I DELEGATI
- per il ritiro dell'alunno, suonare il citofono di via E.Fermi, sostare nel cortile fuori dall'ingresso principale e NON ENTRARE nell'edificio.

5. Modalità di giustifica in caso di assenza: per malattia sempre contattare il proprio pediatra che valuterà la situazione
Non può mai mancare la giustifica sull'agenda.

- 6.Utilizzo aule, spazi comuni, spazi esterni e organizzazione oraria
- SONO STATE STABILITE TURNAZIONI A ORARI E GIORNI FISSI
 - per le prime due settimane di scuola non ci sarà il servizio di anticipo
 - da lunedì a sabato dalle ore 8:30 alle 12:30 fino al 10 ottobre compreso
 - chiusura referendum da sabato 19 a martedì 22 compreso

7.Mensa dal 12 ottobre

- segnalare SEMPRE le assenze tramite giustifica

8. Presìdi sanitari Covid e presa visione norme sanitarie

Da decreto è responsabilità di ciascuno **rispettare i tempi di isolamento** in base ai luoghi di vacanza frequentati durante l'estate

Mascherina

si consiglia la chirurgica da cambiare tutti i giorni; quella di stoffa va lavata tutti i giorni da tenere sempre tranne quando tutti sono seduti fermi al proprio banco

Igienizzare mani

Distanziamento

9. Gestione zona isolamento per bambini sospetti Covid

messi nella stanza da soli col l'adulto incaricato

chiamata alla famiglia

consegnati da via E.Fermi porta palestra

I genitori devono contattare telefonicamente il proprio pediatra

10. Si raccomanda di tenere sempre **aggiornati** i numeri di telefono in agenda sia dei genitori che dei delegati.

Questi numeri devono essere **sempre reperibili**

11. Le circolari, gli avvisi verranno caricate sul registro elettronico.

Controllare in questi giorni che l'accesso con il vostro account avvenga senza problemi.

Associare propria mail all'account del registro.

In caso di perdita password mandare e-mail in segreteria.

CIRCOLARE

Circ. 3 «Somministrazioni farmaci»:

per patologie croniche riconosciute far compilare al medico opportuno modulo reperibile sul sito della scuola nell'area modulistica genitori.

	ISTITUTO COMPRESIVO DI RUDIANO 25030 Rudiano - Via De Gasperi, n. 41 - TEL. 0307069017 - FAX 0307069018 C.F. 82002390175 C.M. BSIC86100R email: bsic86100r@istruzione.it bsic86100r@pec.istruzione.it - internet: www.icrudiano.edu.it codice univoco ufficio: UFJLBE	
Scuole primarie e secondarie di primo grado di Rudiano, Roccafranca e Urigo d'Oglio		

Circolare alunni/genitori n.3
Prot. 7744

Rudiano, 3 settembre 2020

Ai genitori degli alunni
dell'IC Rudiano

Oggetto: segnalazione di condizioni di fragilità e protocollo somministrazione farmaci

Il Protocollo di Sicurezza del MI del 06/08/2020 prevede che:

*"Al rientro degli alunni dovrà essere presa in considerazione la **presenza di "soggetti fragili"** esposti a un rischio potenzialmente maggiore nei confronti dell'infezione da COVID-19. Le specifiche situazioni degli alunni in condizioni di fragilità saranno valutate in raccordo con il Dipartimento di prevenzione territoriale ed il pediatra/medico di famiglia, fermo restando l'obbligo per la famiglia stessa di **rappresentare tale condizione alla scuola in forma scritta e documentata.**"*

Rispetto ai rischi legati alla pandemia da Covid-19, un'attenzione particolare va indirizzata agli alunni più vulnerabili, che potrebbero necessitare di protezioni maggiori.

Il riferimento non è soltanto a condizioni collegate a **certificazioni L.104/92** ma anche ad allievi resi "fragili" da diverse patologie o **allergici alle sostanze a base alcolica o alle diluizioni di ipoclorito di sodio, indicate per la pulizia e la disinfezione degli ambienti.**

Si invitano pertanto i genitori che siano a conoscenza di particolari condizioni di rischio per il proprio figlio **a segnalarle alla scuola, in forma scritta, con allegata certificazione del medico curante**, al fine di poter tutelare la sicurezza e la salute.

Si coglie l'occasione per ricordare anche ai genitori degli alunni che necessitano della **somministrazione farmaci** di presentare la richiesta alla segreteria il prima possibile, corredata dalla necessaria documentazione, per permettere alla scuola di individuare personale disponibile e incaricarlo della somministrazione.

La modulistica (mod.467) è reperibile all'indirizzo:

<https://www.icrudiano.edu.it/sito/genitori/modulistica-genitori/>

Richieste e documentazioni devono essere inviate alla segreteria attraverso l'indirizzo bsic86100r@istruzione.it, in caso di i genitori abbiano bisogno di un appuntamento, lo possono chiedere telefonando al numero 030 7069017.

A disposizione per chiarimenti, cordiali saluti

Il dirigente scolastico
(Sibilia dott.ssa Letizia Elena)
*(documento firmato digitalmente ai sensi del codice
dell'Amministrazione digitale e norme ad esso connesse)*

12. Materiale scolastico personale: **SEMPRE NEL PROPRIO ZAINO/ NULLA a scuola**

merende autonome

bottiglia di acqua riempita a casa (non si può riempire a scuola)

contenitore per mascherina (a scuola per ora teniamo mascherine per emergenza)

piccolo flacone igienizzante personale con proprio nome
(terminato il gel verrà fornito dalla scuola)

scorta di fazzoletti

agenda

astuccio

cartelletta rigida

un quaderno a quadretti 1 cm

13. Materiale da preparare: portare nel proprio zaino SOLO SU RICHIESTA

libri

quaderni (1 a righe di terza + 6 quadretti 5 mm) con relative copertine

quaderno inglese dell'anno precedente

scarpe pulita per motoria

VVEE

PRIMO GIORNO DI SCUOLA

- 1- I bambini entrano da soli nel cortile della scuola e raggiungeranno le proprie insegnanti
- 2- tutti i bambini devono essere ritirati da un adulto (successivamente solo con autorizzazione per uscita autonoma potranno andare a casa da soli)
- 3- verrà consegnata l'agenda e sarà da compilare **per martedì 15**
- 4- verranno consegnate tre circolari:
 - assicurazione scolastica
 - autorizzazione Gsuite
 - Sospensione delle lezioni causa Referendum
- 5- verranno consegnate le cedole librarie,
chiediamo di attendere settimana prossima per il ritiro dei libri.
- 6-.....

6- autodichiarazione stato di salute -reperibile sul sito dell'istituto all'interno della circolare 5

-per il primo giorno va stampata, compilata e
portata a scuola

-se i bambini non l'avranno con loro il giorno
seguinte **non potranno** entrare a scuola.

AUTODICHIARAZIONE DELLO STUDENTE PER ESSERE AMMESSO A SCUOLA IN CASO DI MINORI

GENITORE 1: Il sottoscritto/a	
nome e cognome	_____
data di nascita	_____
GENITORE 2: Il sottoscritto/a	
nome e cognome	_____
data di nascita	_____
ALLUNGO/A	
nome e cognome	_____
data di nascita	_____
Frequente la classe:	
presso l'IC Rudiano nel plesso: <input type="checkbox"/> primaria <input type="checkbox"/> secondaria I gr.	
<input type="checkbox"/> Rudiano <input type="checkbox"/> Roccatanca <input type="checkbox"/> Urigo d/O	

consapevoli delle conseguenze penali previste in caso di dichiarazioni mendaci ai sensi dell'art. 495 c.p.

DICHIARANO SOTTO LA PROPRIA RESPONSABILITA'

- di non essere sottoposti alla misura della quarantena e di non essere risultati positivi al COVID-19 di cui all'articolo 1, comma 1, lettera c), del Decreto del Presidente del Consiglio dei Ministri 8 marzo 2020.
- Che il figlio/a è risultato positivo/a all'infezione da COVID-19 e di produrre la certificazione medica da cui risulta la "avvenuta negativizzazione" del tampone secondo le modalità previste e rilasciata dal dipartimento di prevenzione territoriale di competenza.
- Nei 14 giorni precedenti alla presente dichiarazione il figlio/a non abbia avuto alcuna infezione respiratoria acuta (insorgenza improvvisa di almeno uno dei seguenti segni e sintomi: febbre, tosse e difficoltà respiratoria), di non essere stato a stretto contatto con un caso probabile o confermato di infezione di COVID-19, di non essere stato in zone con presunta trasmissione diffusa e locale (aree rosse e panni oggetto di contagio).
- Che il figlio/a è risultato negativo al test per COVID-19 e non si è trovato in nessuna situazione potenzialmente pericolosa dall'esecuzione del tampone ad oggi.
- Di essere a conoscenza delle sanzioni previste in caso di inosservanza delle predette misure di contenimento (art. 650 c.p. salvo che il fatto non costituisca più grave reato).

DICHIARANO INOLTRE

- che il figlio/a si reci presso la struttura scolastica solo nel caso in cui si accerti che la temperatura è inferiore a 37,5°C e non presenti alcuna infezione respiratoria acuta (insorgenza improvvisa di almeno uno dei seguenti segni e sintomi: febbre, tosse e difficoltà respiratoria).
- Di far adottare al figlio/a l'uso delle mascherine e di altri dispositivi di protezione (guanti, occhiali, tute, cuffie, carichi) conformi alle disposizioni delle autorità scientifiche e sanitarie e del dirigente scolastico.
- Di sottoporre il figlio/a, ove ritenuto necessario, prima di entrare a scuola, al controllo della temperatura corporea. Se questa risulterà superiore ai 37,5°C, non ne verrà consentito l'accesso.
- Di far adottare tutte le precauzioni igieniche, in particolare la frequente pulizia delle mani tramite idonei mezzi detergenti, messi a disposizione.
- Di far rispettare tutte le disposizioni impartite dal dirigente scolastico con particolare riferimento alle distanze interpersonali durante tutte le fasi dell'attività scolastica.
- Di far restare a casa il figlio/a nel caso di temperature superiori a 37,5°C o in presenza di infezione respiratoria acuta (insorgenza improvvisa di almeno uno dei seguenti segni e sintomi: febbre, tosse e difficoltà respiratoria).
- Di comunicare al responsabile Covid d'istituto qualsiasi variazione rispetto alla presente dichiarazione.

Data _____
